LIVRE BLANC

Interaction en ligne efficace grâce aux technologies de pointe de Poly et de HP

Windows 11 Professionnel est conçu pour le travail hybride sécurisé

Poly fait partie de HP depuis le début 2022. Le résultat de cette intégration, c'est que les utilisateurs sont à même de collaborer plus étroitement encore grâce aux outils et technologies les plus évolués. La combinaison de solutions audio et vidéo (appel) intelligentes et d'ordinateurs et d'accessoires modernes permet aux travailleurs d'interagir de manière transparente et personnelle, où qu'ils se trouvent.

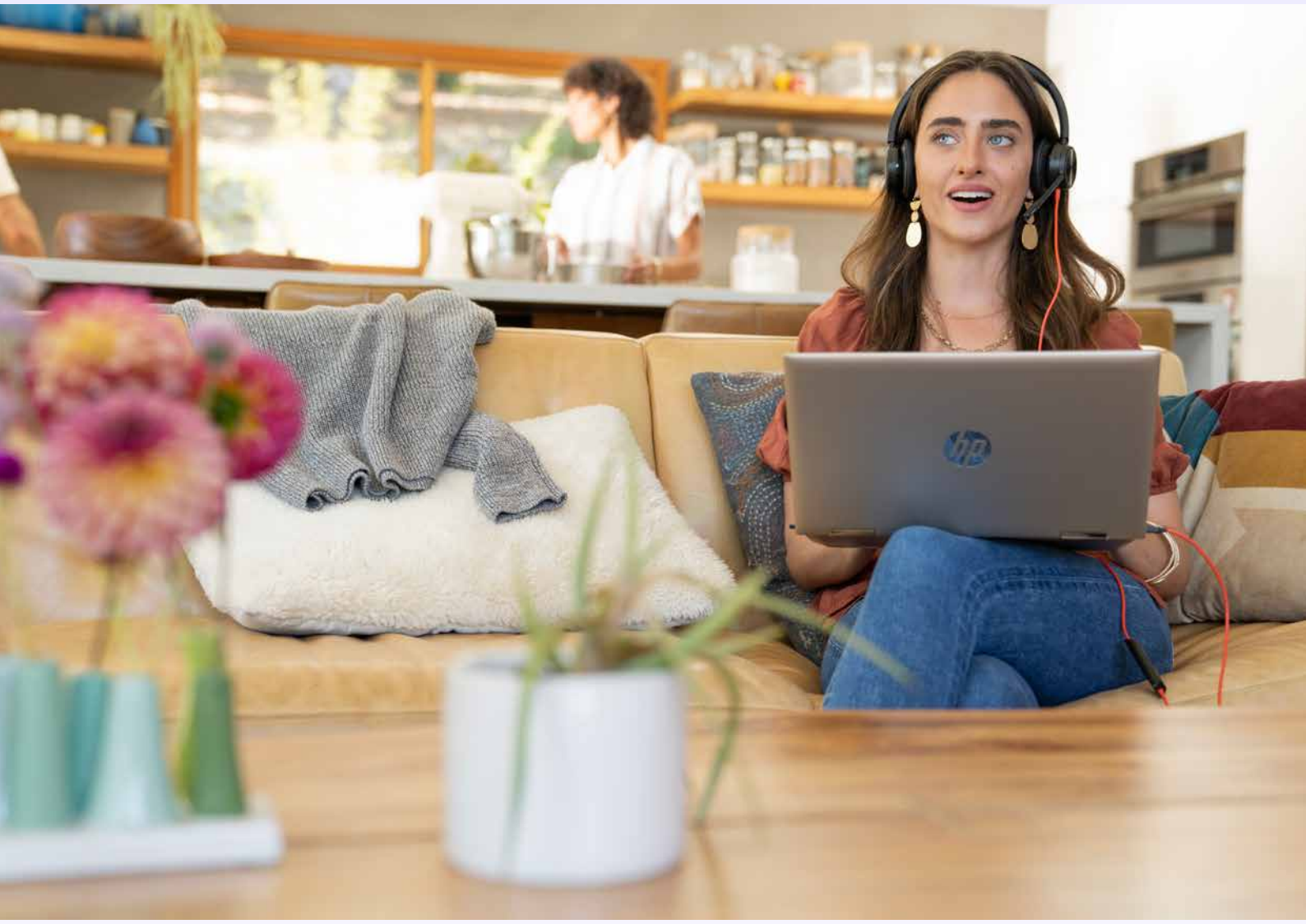

avec Windows 11

Interaction en ligne plus qualitative

72 %
des travailleurs souhaitent travailler de manière hybride

82 %
des employeurs offrent des possibilités de télétravail à leurs travailleurs

Les Belges veulent travailler
2 ou 3 jours à la maison

En mars 2022, SD Worx[1] a interrogé 10 000 employés dans 10 pays européens, dont 1 098 Belges. Résultat de cette enquête ? Les travailleurs souhaitent travailler de manière hybride car cette formule permet de mieux combiner vie professionnelle et vie privée et d'être plus productif dans les tâches individuelles comme dans les projets en équipe. Près de 28 % des Belges interrogés optent pour trois jours de télétravail, de préférence le vendredi (32 %), le lundi (25 %) et le mercredi (22 %).

La fusion entre Poly et HP arrive donc à point nommé. En effet, les entreprises et leurs travailleurs aspirent à une approche personnalisée et à des modes de travail et de collaboration plus qualitatifs dans l'univers hybride. HP leur apporte une réponse pertinente en la matière.

Pour en savoir plus sur l'approche personnalisée au sein de l'environnement de travail hybride

---

1. https://www.sdworx.be/fr-be/propos-de-sd-worx/presse/2022-05-10-2022-les-belges-souhaitent-travailler-50-du-temps-domicile

La refonte des postes de travail

Vidéoconférences réalistes

Composants audio et vidéo intuitifs

Technologies de communication haut de gamme

En plus de la refonte du bureau à domicile, les espaces de bureau traditionnels et les salles de réunion connexes attendent eux aussi un réaménagement complet comprenant des équipements modernes qui réagissent au comportement humain.

Par exemple, les tableaux blancs sont remplacés par des écrans interactifs qui permettent aux travailleurs de partager facilement des documents ou des images, même avec des collègues éloignés. Par ailleurs, les salles de réunion modernes sont désormais équipées de solutions vidéo comprenant des caméras de qualité qui suivent constamment les orateurs en image, et qui s'intègrent parfaitement aux plateformes de collaboration telles que Microsoft Teams et bien d'autres encore. La porte est ainsi ouverte à des réunions virtuelles, séances de brainstorming et rencontres plus dynamiques et naturelles, ce qui renforce l'interconnexion entre participants et travail.

Une expérience équivalente pour tous les participants

Matériel

Logiciel

Services numériques

Poly apporte à HP des solutions de pointe en matière de vidéoconférence, de caméras, de casques, de voix et de logiciels. Les entreprises sont ainsi en mesure de créer un cadre de partage équivalent entre les participants, qu'ils se trouvent dans la même salle ou sur des sites différents. Cette fusion instaure un écosystème complet de logiciels, de services numériques et d'appareils. En d'autres termes, HP est en mesure d'apporter un soutien maximal aux entreprises et à leurs travailleurs dans leurs opérations hybrides quotidiennes.

Accroître les performances des entreprises

OBJECTIF

- Productivité
- Visibilité
- Perspectives
- Gérabilité

Quels sont les objectifs de HP en intégrant les technologies Poly dans sa propre gamme de produits ? HP vise à booster le succès des entreprises en leur fournissant des technologies de pointe et une protection intégrée très élargie. La combinaison des gammes respectives aboutit à accroître la productivité des travailleurs. Dans le même temps, HP vise à optimiser la visibilité, les perspectives et la gérabilité de l'environnement informatique hybride. En bref : HP vise à offrir aux travailleurs et aux employeurs une expérience professionnelle personnalisée, indépendante du lieu de travail.

Pour en savoir plus sur l'approche personnalisée au sein de l'environnement de travail hybride

Interaction intelligente quel que soit le lieu de travail

Aujourd'hui, les travailleurs savent ce qu'ils veulent et ce dont ils ont besoin : des outils et des technologies à la mesure de leurs tâches quotidiennes qui leur offrent en plus la flexibilité requise pour travailler où ils le souhaitent. Une approche personnalisée était donc indispensable. HP recommande dès lors aux entreprises de délaisser les équipements génériques au profit d'appareils personnalisés adaptés aux utilisateurs. Il suffit par exemple à l'entreprise de répartir les travailleurs en catégories (personas) en fonction notamment de leurs tâches ainsi que de leurs mode et lieu de travail, et d'affecter des appareils identiques aux travailleurs d'une même catégorie. Cela leur permet d'interagir intelligemment et efficacement quel que soit le lieu de travail.

HP Elite Dragonfly

Windows 11 Professionnel est conçu pour le travail hybride sécurisé

Un PC portable durable et léger pour ceux qui se déplacent souvent

Pour les déplacements fréquents, rien de tel qu'un PC portable léger comme le HP Elite Dragonfly G3 équipé d'accessoires audio et vidéo, par exemple un casque. Constitué à plus de 90 % de magnésium recyclé, le HP Elite Dragonfly est l'archétype de l'appareil durable. Ultraléger, ce PC portable permet aux travailleurs de changer de poste de travail en toute facilité.

- Plateforme Intel® Evo™ équipée d'un processeur Intel® Core™ i7 vPro®
- Windows 11 Pro
- Écran tactile de 13,5 pouces (34,3 cm)
- SSD TLC PCIe® NVMe™ M.2 jusqu'à 2 To
- À partir de 0,99 kg
- Fonctionnalité 360
- Format 3:2
- Protégé par HP Wolf Security
- Interaction optimale grâce à HP Presence

Pour en savoir plus sur l'approche personnalisée au sein de l'environnement de travail hybride

© Copyright 2023 HP Development Company, L.P. Les informations contenues dans le présent document peuvent faire l'objet de modifications sans préavis.